TECHE UDINE

MANOSCRITTI

# FONDO PRINCIPALE

## Manoscritto n. P_MSS_2559_040

*Nel Fondo Principale sono confluiti la maggior parte dei lasciti manoscritti pervenuti alla Biblioteca Civica «Vincenzo Joppi» nel corso del tempo: si tratta perciò di un fondo composito nel quale è possibile trovare manoscritti di argomento liturgico, scientifico, giuridico, botanico e altro.*

Collocazione:

**Biblioteca Civica "Vincenzo Joppi", Udine**
*https://www.techeudine.it/fondo-principale*
*https://www.sbhu.it/*

Amico mio -

Ieri un mio conoscente mi ha dato
la carta che ti accludo chiedendomi se vo-
lessi occuparmi del domandato lavoro.
Io risposi nettamente di no, perchè di
fatto non sono per nulla intelligente
te, ma interessato a rivolgermi a qual-
cuno che sapesse e volesse occuparsene
Ho dovuto però fingere pensare etc -
Vedi tu qual partito possa cavarne
e scrivimi se non darei meno: per
ora penso solo alla salute ma sfi-
pel resto sparecchiati -
Addio termino subito perchè sono oppr.
sato di faccende -
Ti abbraccio di cuore.

Verona 29-7-56.

Tuo amico
A. P. Vicentini

ms 2559/40

Amico mio -
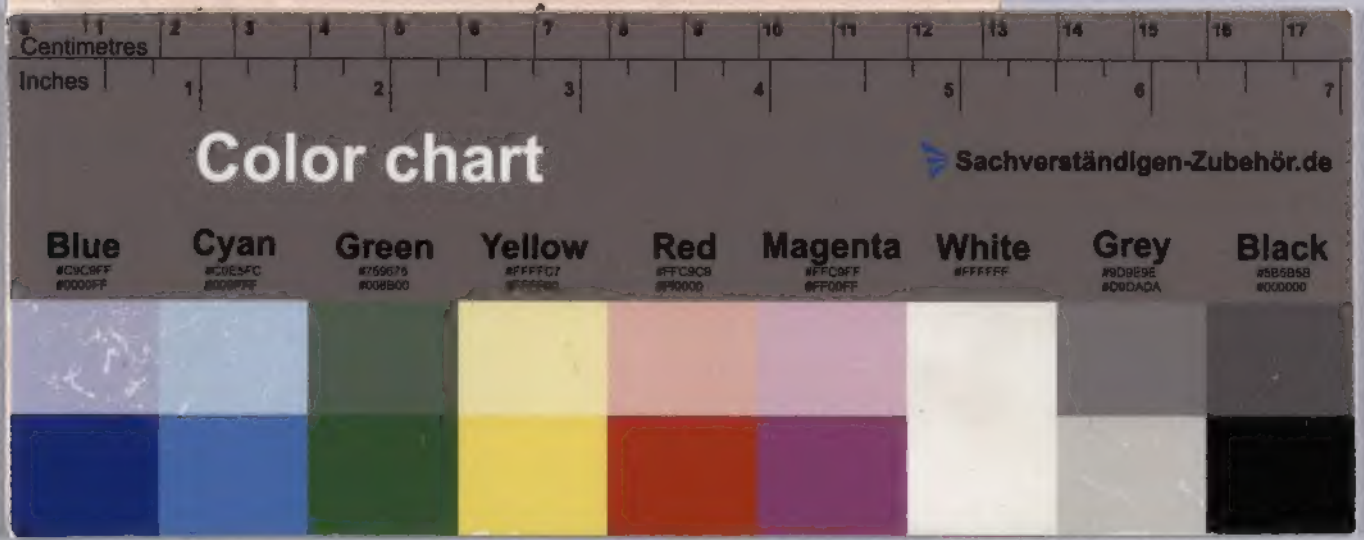
Ieri un mio conoscente mi ha dato
la carta che ti accludo chiedendomi se vo-
lessi occuparmi del domandato lavoro.
Io risposi nettamente di no, perchè Io
Fabio non sono per nulla intelligen-
te, ma interessato a rivolgermi a qual-
cuno che sapesse e volesse occuparsene
Lo dovuto per forza pensare ad te -
Vedi tu qual partito possa cavarsene.
e servirmi se mai Dacci mano: per
ora pensa solo alla fattura ne vers-